TAM

تهران، کیلومتر ۸ بزرگراه شهید لشکری صندوق پستی:۳۵۱-۱۳۸۸۵
تلفن: ۵-۴۴۵۲۰۳۵۲ فکس:۴۴۵۰۳۹۶۰
www.tam.co.ir info@tam.co.ir

فهـــرست

معرفی ٤

سرمایه‌های انسانی ۷
ورود تام به حوزه‌های مختلف کسب و کار ۹
سرمایه‌گذاری در سایر شرکت‌ها ۱۰
شرکت‌های گروه صنعتی تام ۱۱

حوزه‌های کسب‌و‌کار
صنـایع معدنی ۱۲
صنـایع ریلی ۱۵
نفت، گاز و پتروشیمی ۱٦
نیـرو و تاسیسات ۱۹
کنترل و ابزاردقیق ۲۰
صنـایع خودرویی ۲۲
مکانیک و رباتیک ۲٤
صنـایع تولیدی ۲٦

پـروژه‌ها ۲۸

حـوزه صادرات ۳۵

عضویت‌ها و گواهینامه‌ها ۳٦

تـام پیشـرو در ارائـه راهکـار های مهنـدسـی

معرفي شركت

تام ایران خودرو شرکتی در سطح بین‌المللی اسـت که در زمینه طراحی، سـاخت و اجرای پروژه‌ها و طرح‌های عمرانی و صنعتی فعالیت دارد. از بدو تاسیس، این شـرکت با تکیه بر دانش سـرمایه‌های انسـانی خود و انتقال فن‌آوری‌های نوین و به کارگیری آن توانسـته است رشد قابل ملاحظه ای در مهندسی و اجرای پروژه‌های به صورت EPC در حوزه‌های مختلف کسب کند.

گستره خدمات و محصـولات شرکت تام درحوزه‌های خودروسازی، اتوماسیون صنعتی، نفت، گاز و پتروشیمی، صنایع ریلی، صنایع معدنی، نیرو و تاسیســـات و صنایع تولیدی به صورت راهکارجامع می‌باشد.

تـاریخچه

۷۶ — ۱ — ۷۸ — ۲ — ۸۲ — ۳ — ۸۸ — ۴ — ۹۳ — ۵ — ۹۵

تـأسیـس و پایه‌گذاری تـــام

شـرکت تام در ســـال ۱۳۷۶ فعالیت خود را با هدف ارائه تکـنولوژی‌های نوین و اتوماســیون در زمینه صـنایع خودرویی آغاز نمود.

اتصـال دانش و مهندسی و اجرای پروژه‌های خودرویی

تام با الگوگیری از شـرکت‌های پژو و قیات به صورت یک هسـته دانشـی، خدمات خود را نهادینه کرد. طراحـی ساخت و نصـب خطوط تولید خودرو (موتور، بدنه، رنگ، تریم) و ســـایر تاسیســـــات زیربنایی مرتبط در ســـایت‌های داخلی و خارجی ایران خودرو اجرا شد.

شناسایی بازارهای غیر خودرویی

تام پس از اجـرای ماموریت‌های خود در حوزه خودروســازی با تکیه بر توانمندی دانشـی خود اهداف جدید را در بازارهای غیر خودرویی شامل صنایع معدنی، ریلی، نفت، گاز و پتروشیمی، نیرو و اتوماسـیون مد نظر قرار داد.

فعـــالیت‌های پیمـانکـــاری

تام در حوزه صنایع معدنی، ریلی، نفت و گاز، نیرو و تاسیسـات به عنوان یک پیمانکار به صورت EPCC (مهندسی تامین ساخت نصـــب راه اندازی) به همـــراه خدمات فاینانس و پس از فروش فعالیت دارد. با اخذ پـروژه‌های بزرگ ملی تام جایگاه خود را به عنوان یک پیمانکار مطمئن تـثـبـیت نموده است.

ورود به بـازار صنایع تولیـدی

گسترش ارائه خدمات تخصـصـی و محصـــــولات ویژه تام در سایر حوزه‌های صـنعت، از جمله صـــنایع غذایی، هوا- فضـــا، دارویی و دیگر صنایع تولیدی کشور

TAM

معـرفی

چشم انداز:

چابک و پیشرو در ارائه راهکارهای مهندسی

مـاموریت :

ما به عنوان یک بنگاه اقتصادی دانش محور، با اتکا بر کارکنان خلاق و کـارآمد در زمینه طراحی مهندسی، تامین و اجرای پروژه های صنعتی و عمرانی در داخل و خارج کشور فعالیت می نماییم.

ارزش‌هـا:

- تعامل سازنده با ذینفعان
- اخلاق حرفه‌ای، سرآمدی و ارزش آفرینی
- مشارکت و توسعه کارکنان
- مسئولیت‌پذیری اجتماعی
- نتیجه‌گرایی، ریسک‌پذیری و کارگروهی

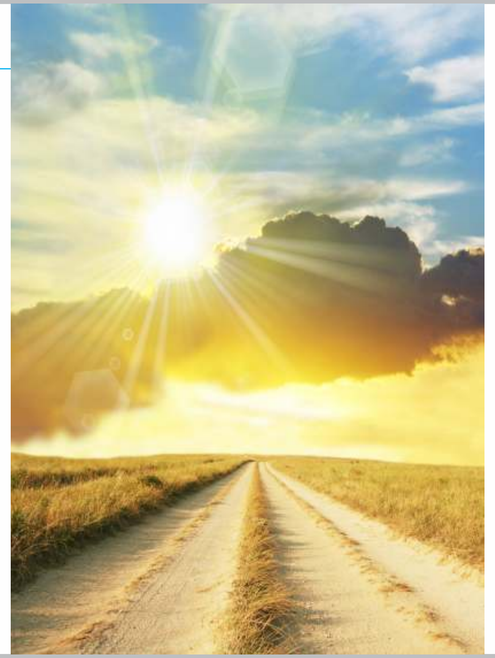

سرمایه‌های انسانی

تـام از بـدو تاســیس، بهره‌گیری از نیـروهای متعهد، ممتاز و جوان ایـرانی دانش آموخته از برتـرین دانشـگاه‌های دنیا را سرلوحه کار خود قرار داده است و با در اختـیار داشتن بیش از ۳۷۰ نفر با متوسط سنی ۳۷ سال و با حدود ۹۶ درصد تحصیلات دانشـگاهی در جهت ایجاد ارزش افزوده برای ذینفعان فعالیت می‌کند.
نوآوری و توانائی‌های پرسنل کوشا، خلاق و متخصص، با ارزش‌ترین دارائی‌های شرکت تام هستند.

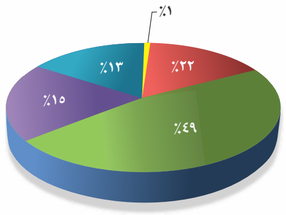

نمودار سرمایه های انسانی تام در سال ۱۳۹٤

دکترا ● فوق‌لیسانس ● لیسانس ● فوق‌دیپلم ● دیپلم

واحدهای پشتیبانی ستادی			واحدهای پشتیبانی فنی		
برنامه ریزی	بازرگانی	مالی	الکتریکال	تأسیسات	تعمیر و نگهداری

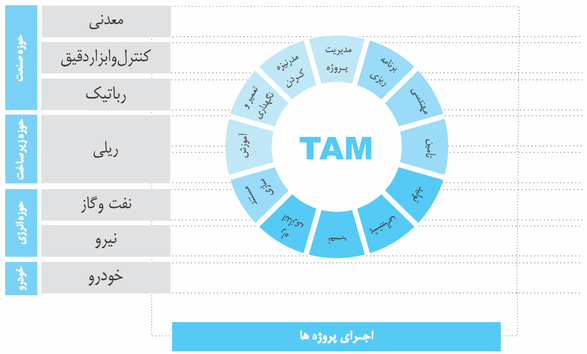

TAM

معـرفی

ورود تام به حوزه‌های مختلف کسب و کار

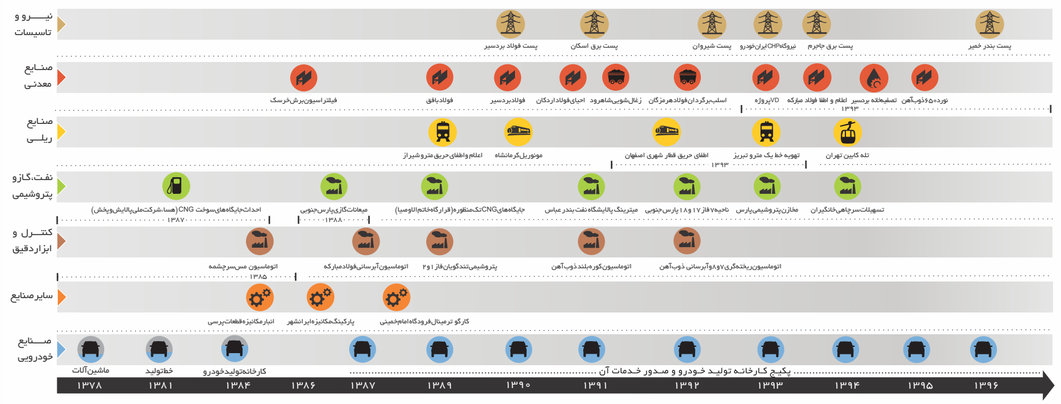

سرمایه‌گذاری‌ها در سایر شرکت‌ها

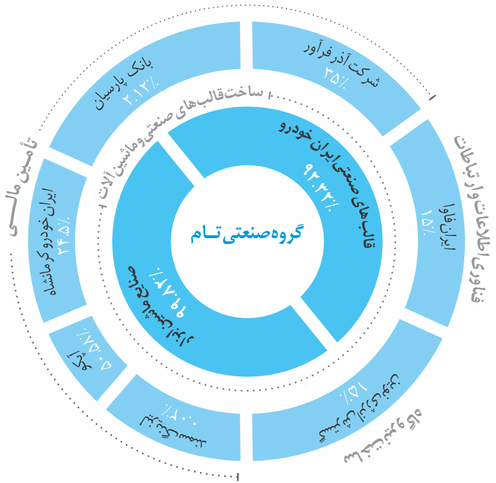

شرکت‌های گروه صنعتی تام

شرکت تام‌ایران‌خودرو در راستای فعالیت خود اقدام به مدیریت یا سرمایه‌گذاری در سایر شرکت‌ها و موسسات نموده است.

شرکت قالب‌های صنعتی ایران خودرو (IKID)

طراحی و ساخت قالب و پنل گیج خودرو و سیستم‌های مورد نیاز خطوط تولید خودروسازی و سایر صنایع با ظرفیت ۱۴۶۰ تن قالب و P/U در سال

شرکت صنایع ماشین ابزار ایران خودرو

طراحی و ساخت ماشین آلات مخصوص با ظرفیت تولید ماهانه ۱۵۰ تن و دارای توانمندی در حوزه‌های ماشینکاری، کانوایر، پالت‌سازی، سازه‌های فلزی و مجموعه‌سازی

شرکت تولید خودروهای سفارشی ایران خودرو (OPCO)

مشاوره، طراحی، ارایه خدمات و خرید و فروش خودروهای سفارشی

TAM

معـرفی

صنـایع معـدنی

حوزه های فعالیت این بخش شـامل مهندسـی، تامین و احداث مجتمع های تولید آهن و فولاد و کلیه صـنایع بالادسـتی و پایین دسـتی آن و همچنین ارائه خدمات در حوزه‌های آلومینیوم، مس و ذغال سـنگ و احداث کارخانه‌های فرآوری فلزات و سـایر مواد معدنی می‌باشد.

گستره خدمات قابل ارائه در حوزه معدنی

- **آهن و فولاد**
  - مهندسی و اجرای واحدهای ذوب و فولادسازی
  - مهندسی و اجرای خطوط ریخته‌گری پیوسته جهت تولید بیلت، بلوم و اسلب
  - مهندسی و اجرای انواع خطوط نورد سرد و گرم
  - مهندسی و اجرای کارخانه‌های آهن اسفنجی به روش میدرکس و SL/RN
- **سایر صنایع معدنی**

احداث کارخانه‌هاي تغليظ و فرآوري انواع كانی‌هاي فلزي و غيرفلزي شامل :

  - واحدهاي فرآوري سنگ آهن و گندله‌سازي
  - احداث كارخانه‌هاي كك‌سازي و توليد آهك، مس، آلومينيوم و زغالشويی
- واحدهاي جانبي
  - نوسازي و ارتقاي سيستم هاي اتوماسيون صنعتي
  - اجراي واحدهاي تجزيه هوا، تصفيه غبار و سيستم‌هاي انتقال مواد و تصفيه آب

پـروژه‌هـا

- احداث کارخانه فولاد بافق
- احداث کارخانه فولاد بردسیر
- پروژه احیاء مجتمع فولادسازی اردکان
- فیلتراسیون فولاد خوزستان
- زغال‌شویی شمال شرق شاهرود
- اسلب برگردان فولاد هرمزگان
- خط نورد ریل ۶۵۰ ذوب آهن اصفهان
- گازدائی تحت خلا ذوب آهن اصفهان
- اعلام و اطفا حریق مخازن سوخت و پست‌های برق فولاد مبارکه

صنـایع ریـلی

تـام در حوزه ریلی در نقش پیمانکار عمومی توانائی طراحی، ساخت، راه‌اندازی و بهـره‌برداری پروژه‌های ریلی به صورت EPC (خطوط راه آهن شهری و بین شهری) را داراست.

گستره خدمات قابل ارائه در حوزه ریلی

- احداث کامل خطوط راه آهن شهری و بین شهری در نقش پیمانکار عمومی (GC)
- سیگنالینگ، کنترل و مخابرات
- شبکه‌های توزیع قدرت و پست‌های تراکشن
- تاسیسات الکتریکی و مکانیکی ایستگاه در مسیر
- تهویه، سیستم‌های اعلام، اطفاء حریق و سیستم‌های حفاظتی
- پایانه‌های تعمیرات
- تامین نیازهای خطوط تولید واگن‌سازی
- تامین ناوگان
- تله کابین

پـروژه‌هـا

- قطار سبک شهری کرمانشاه
- اعلام و اطفا حریق متروی شیراز
- اطفای حریق متروی اصفهان
- تاسیسات تهویه متروی تبریز
- تله کابین دانشگاه آزاد اسلامی واحد علوم و تحقیقات

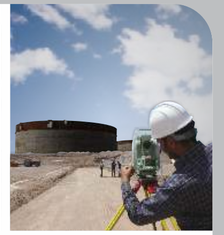

نفـت، گـاز و پتروشیمی

انجام خدمات مهندسی، خرید، ساخت، اجرا و راه اندازی در صنایع نفت، گاز و پتروشیمی به صورت کلید در دست (EPC Turnkey) از جمله توانمندی‌های تام در این صنعت است.

گستره خدمات قابل ارائه در حوزه نفت، گـاز و پتروشیمی

صنایع میان‌دستی

- ایستگاه‌های تقویت و تقلیل فشار
- خطوط انتقال نفت و گاز و تلمبه‌ها
- پایانه‌های نفتی و مخازن ذخیره

صنایع پایین‌دستی

- احداث واحدهای فرآیندی پالایشگاه‌های گاز: Sulfur recovery، Tail Gas Treatment، Flares، LPG
- احداث تاسیسات جانبی واحدهای پالایشگاهی و مجتمع‌های پتروشیمی
- ساخت انواع پکیج‌های تخصصی: CNG، Metering System، Air Separation Unit

پـروژه‌هـا

- احـداث تاسیسات ذخیـره سـازی و انـدازه گیـری میعانـات گـازی در عسلـویه با ظـرفیت ۶۴۰۰۰۰ مترمکعب در سال
- احداث ۱۱۵ جایگاه دو منظوره CNG
- احداث ۱۰۰ جایگاه تک منظوره CNG
- پروژه پکیج آب آشامیدنی عسلویه
- پیجینگ پالایشگاه بندر عباس
- پروژه اجرای عملیات سیویل، سازه، مکانیک و پایپینگ فازهای ۱۷ و ۱۸ پارس جنوبی
- تسهیلات سرچاهی خانگیران

نیــرو و تاسیسات

تاسیسات الکتریکی و مکانیکی

طراحی، تدراک و اجرای پروژه‌های

- تولید همزمان برق و حرارت CHP
- پســت و سوئیچگیر(انتقال،فوق توزیع و توزیع) در سطوح مختلف ولتاژی ۴۰۰/۲۳۰/۱۳۲/۶۳/۳۳/۲۰ کیلو ولت به‌صورت Indoor و Outdoor – AIS و GIS
- خطوط انتقال و توزیع در سطوح مختلف ولتاژی ۴۰۰/۲۳۰/۱۳۲/۶۳ کیلو ولت
- سیستم‌های تهویه حرارتی و برودتی
- سیستم‌های تصفیه آب و پساب
- سیستم‌های اطفای حریق
- شبکه آبرسانی و پمپ خانه‌ها
- ایستگاه‌های تقلیل فشار گاز و سیستم‌های سوخت‌رسانی
- پایپینگ

پــروژه‌هــا

- طراحی، تامین و اجرای نیروگاه تولید همزمان برق و حرارت شرکت ایران خودرو به ظرفیت ۵۰ مگاوات
- طراحی، تامین و اجرای پست ۴۰۰/۳۳kV کارخانه فولادسازی بافق
- طراحی، تامین و اجرای پست ۴۰۰/۳۳kV کارخانه فولادسازی بردسیر
- طراحی، تامین و اجرای پست ۱۳۲/۲۰ kV مسکن مهر اسکان در استان خراسان
- طراحی، تامین و اجرای پست ۶۳/۲۰ kV کارخانه فولادسازی دامغان
- طراحی، تامین و اجرای پست برق ۴۰۰kV شیروان
- طراحی، تامین و اجرای پست برق ۴۰۰kV جاجرم
- طراحی، تامین و اجرای پست برق ۲۳۰/۶۳kV بندر خمیر

کنتــرل و ابزار دقیــق

اجرای پروژه به روش EPC در حوزه اتوماسیون صنعتی و سیستم‌های کنترل و ابزاردقیق را بر عهده دارد.

گستره خدمات قابل ارائه در حوزه کنترل و ابزاردقیق

- سیستم کنترل و DCS
- سیستم کنترل نظارتی و جمع آوری اطلاعات(SCADA)
- ابزار دقیق
- کنترل رباتیک
- سیستم پردازش تصویر و نظارت تلویزیونی(CCTV)
- سیستم‌های شناسایی و ردیابی محصول(RFID)

پــروژه‌هــا

- اتوماسیون صنعتی مجتمع مس سرچشمه
- نوسازی اتوماسیون کوره بلند شماره ۲ ذوب آهن اصفهان
- نوسازی اتوماسیون ایستگاه‌های ریخته‌گری ذوب آهن اصفهان
- تکمیل و نصب و راه اندازی انبار مکانیزه پتروشیمی تندگویان
- اتوماسیون خطوط تولید بدنه، سالن‌های رنگ و تزئینات ایران خودرو
- نوسازی اتوماسیون آبرسانی فولاد مبارکه
- راه اندازی کارخانه آلومینیوم هزارکرمان
- سیستم کنترل خطوط تولید و سایر سالن‌های تولیدی در شرکت ایران خودرو شامل سالن‌های پرس، بدنه، رنگ، تزیینات، موتورسازی، ماشینکاری، خطوط انتقال و انبار مکانیزه

صنایع خودرویی

شـرکت تام از سـال ۱۳۷۶ فعالیت خود را در حوزه صـنایع خودرویی شـروع نموده و هم اکنون در نقش پیمانکار عمومی توانایی اجرای پروژههای این حوزه را بصـورت EPCC (مهندسی، ساخت و تامین،نصب و راه‌اندازی) به همراه ارائه خدمات پس از فروش دارد.

دیسیپلین‌هاي کاري

بدنـه

- طراحی فرآیند
- طراحی تجهیزات
- ساخت و تامین تجهیزات
- نصب و راه اندازی

رنـگ

- طراحي چيدمان و فرآيند شبيه‌سازي پروژه‌هاي خطوط رنگ
- افزايش طرفيت و بهبود كيفي و كمي سالن‌هاي رنگ موجود
- تغيير و اصلاح خطوط رنگ براي رنگ آميزي توليدات جديد
- طراحي و ساخت تجهيزات رنگ شامل :
  - تجهيزات شستشو و آماده سازي بدنه خودرو و پيش‌رنگ
  - كابين‌هاي پاشش و سيستم اسكرابر و تجهيزات
  - كوره‌هاي پخت رنگ بدنه خودرو، اكسيـدايزر و واحدهاي گرمـايشي و خنك‌كن هواسـاز و كانال‌هاي هدايت هوا
  - سيستم سيركولاسيون رنگ مركزي و محلي ، سيستم تغيير رنگ اتوماتيك
  - سيستم‌هاي انتقال و پاشش سيلر و پي وي سي
  - سيستم‌هاي تصفيه پساب صنعت رنگ خودرو

سیستم‌های انتقال مکانیزه و مونتاژ

- شبیه سازی کلیـه خطوط تولید، انبار، روشهای ورود مواد، تعیین مسـیر بهینه انتـقال مواد و نحوه خروج مواد
- طراحی، تامین و راه اندازی کارگو ترمینال‌های فرودگاهی
- طراحی، تامین و راه اندازی پارکینگ‌های مکانیزه
- طراحی، تامین، ساخت و کنترل کیفی کلیه تجهیزات خطوط انتقال و سالن‌های تولید خودرو شامل:
  - سالن‌های تزئینات و مونتاژ نهایی
  - سالن‌های تست و تکمیل کاری،
  - سیستم‌های انتقال مواد و تجهیزات

قوای محرکه

- طراحی و ایجاد خطوط مونتاژ زیرمجموعه های خودرو (اکسل، گیربکس و...)
- طراحی و ایجاد خطوط ماشینکاری و مونتاژ موتور
- طراحی مهندسی و ساخت سیستم‌های پالت و تامین ابزار
- طراحی مهندسی، ساخت و راه‌اندازی تجهیزات و دستگاه‌ها و خطوط ریخته‌گری
- طراحی و ساخت ماشین‌های مخصوص

نگهداری و تعمیرات

- خطوط تولید بدنه و پرس
- سیستم های انتقال
- خطوط رنگ
- خطوط مونتاژ و تولید موتور
- انواع ربات های صنعتی

مکانیک و رباتیک

گروه سیســـــتم‌های رباتیک و مکانیک با در اختیار داشتن دانش نوین رباتیک دنیا و بهره‌مندی از مهندسین شایســـته و خلاق، آماده ارائه خدمات فنی مهندسی در زمینه طراحی، ساخت و نصـــب راه‌اندازی خطوط/سلول‌های پیشـــرفته رباتیک در صنایع گوناگون از قبیل خودروسازی، شیمیایی، پالت چینی، غذایی، لوازم خانگی، بهداشـتی، کاشـی و سـرامیک و ... مطابق اسـتانداردهای معتبر بین‌المللی می‌باشـد. تجارب صـــنعتی و اجرایی در حوزه رباتیک، شـــرکت فعال در مجامع علمی، تعریف و اجرای پروژه‌های تحقیقاتی و ارائه دوره‌های آموزشـی ربات‌های صـنعتی، این گروه را در ارائه خدمات فنی مهندسی رباتیک در ایران پیشرو ساخته است.

خدمات

- تامین نصب و راه‌اندازی خطوط رباتیک
- طراحی و ساخت ماشین مخصوص
- منیپولیتور
- بینایی ماشین
- خدمات آموزشی ربات‌های صنعتی

صنـایع تولیـدی

شرکت تام با محوریت تخصـص‌های ویژه و منحصـــر به فردی که در خلال این سال‌ها به عنوان سرمایه تجربی، علمی و تخصصـی گردآوری نموده، به ارایه خدمات به سایر صنایع تولیدی کشـور نیز می‌پردازد که در سر فصل‌های کلی زیر قابل خلاصه می‌باشد:

- طراحی و احداث انبار های اتوماتیک هوشمند
- رباتیک کردن خطوط تولید و ارتقاء راندمان و بهره وری
- طراحی و اجرای سیستم‌های مانیتورینگ ، SCADA
- هوشمندسازی و ارائه خدمات مبتنی بر اینترنت اشیاء (IOT)
- طراحی، اجرا و نوسازی اتوماسیون‌های صنعتی در سطوح مختلف
- طراحی و اجرای کلیه تاسیسات الکتریکی و مکانیکی
- طراحی و ساخت خطوط انتقال مواد
- طراحی و احداث کلیه ابنیه صنعتی

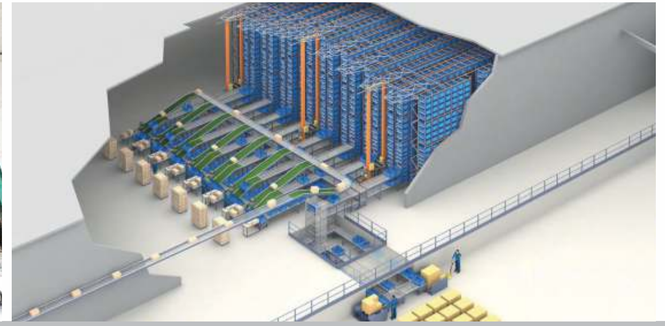

نـام پروژه	مجری
ایجاد خط تولید بدنه و تزئینات پژو ۲۰۶ صندوقدار(NP) این پروژه به منظور طراحی بدنه تولید پژو ۲۰۶ صندوقدار در ایران خودرو تعریف شد. ظرفیت تولید این خط ۲۵ دستگاه در ساعت بود و از آنجا سیون بالایی جهت تولید در خود دارمی باشد.	خودروی
تاسیسات زیربنائی و عمومی سمند سنگال این پروژه شامل اجرای کلیه تاسیسات برقی، مکانیکی و ایمنی حفاظتی سالن های مونتاژ نهایی، بدنه، رنگ و انبارهای کارخانه تولید سمند در کشور سنگال شهر تیس می باشد.	خودروی
انبار مکانیزه قطعات پرسی و گالری انتقال این پروژه به منظور بالا بردن حجم انبارش، بالتهای قطعات پرسی، افزایش دقت و سرعت تحویل قطعات به سالن های بدنه سازی، جلوگیری از توقف خطوط و ایجاد سیستم مناسب بافرینگ می باشد.	سیستم‌های انتقال مکانیزه و مونتاژ
ساخت و راه اندازی خط تولید سمند در سوریه این پروژه شامل طراحی، مهندسی، تامین و اجرای خطوط بدنه، رنگ و مونتاژ نهایی خودروی سمند و سپس احداث کامل تاسیسات برقی و مکانیکی کارخانه تولید خودروی سمند در کشور سوریه می باشد.	خودروی
ساخت و راه اندازی خط تولید سمند در سنگال این پروژه شامل طراحی، مهندسی، تامین و اجرای خطوط بدنه، رنگ و مونتاژ نهایی خودروی سمند و سپس احداث کامل تاسیسات برقی و مکانیکی کارخانه تولید خودروی سمند در کشور سنگال می باشد.	خودروی
اتوماسیون مجتمع پروژه مس سرچشمه این پروژه شامل سازی و پیاده سازی سیستم های کنترل و ابزار دقیق مجتمع مس سرچشمه به صورت EPC و راه اندازی سیستم به صورت Hot Soap می باشد.	کنترل و ابزار دقیق
اتوماسیون ابرسانی فولاد مبارکه اصفهان این پروژه شامل جایگزینی و ارتقاء سیستم کنترل و مانیتورینگ قدیمی در شرایطی است که اختلال در کار سیستم ابرسانی ماشین های ریخته گری وجود نداشته.	کنترل و ابزار دقیق
احداث ایستگاه‌های CNG طراحی، تأمین و تجهیز ۱۱۵ جایگاه دو منظوره CNG در استانهای مختلف کشور به انجام رسیده است.	نفت، گاز و پتروشیمی
فیلتر اسیون برش خرسک فولاد خوزستان سیستم فیلتر اسیون برش خرسک فولاد خوزستان که با هدف جمع آوری غبار و آلاینده های حاصل از فرآیند برشکاری خرسک، پانیل های ذوب به انجام رسید.	صنایع‌معدنی
پروژه تکمیل و توسعه موتور سازی ۳ ایران خودرو این پروژه که به منظور طراحی، ساخت، نصب، راه اندازی و خدمات پس از فروش موتور سازی ۳ ایران خودرو با ظرفیت ۲۵۰۰۰۰ موتور انجام شد.	خودروی

نـام پروژه	مجری
پایانه هوشمند بار فرودگاه بین المللی امام خمینی این پروژه به منظور انبارش ۲۵۰ هزار تن بار به صورت مکانیزه و هوشمند جهت بهره برداری هواپیمایی جمهوری اسلامی در فرودگاه امام احداث شده است.	سیستم‌های انتقال مکانیزه و مونتاژ
احداث یکصد دستگاه CNG هسا طراحی، تأمین و تجهیز ۱۰۰ جایگاه دتک منظوره CNG در استانهای مختلف کشور در حال اجرا است.	نفت، گاز و پتروشیمی
پست برق اسکان مدت اجرای پروژه ۱۴ ماه بوده است که ۳۰ درصد پروژه شامل کار سیویل و ساختمان و ۷۰ درصد آن تامین و نصب تجهیزات پست برق است.	نیرو و تاسیسات
اعلام و اطفای حریق خط ۱ قطار شهری شیراز این پروژه شامل طراحی و مهندسی سیستم‌های اعلام و اطفاء حریق ایستگاهها، دپو و ساختمان کنترل مرکزی خط یک متروی شیراز و تامین و تدارک تجهیزات خارجی و داخلی مورد نیاز و نصب، راه‌اندازی و آموزش سیستم‌ها می باشد.	ریلی
احداث قطار سبک شهری کرمانشاه این پروژه شامل مطالعات، طراحی و مهندسی (مطالعات پایه، مطالعات مرحله دوم، پدافند غیر عامل، نقشه برداری و ژئوتکنیک) اجرای سیویل و ساز و مسیر، ایستگاه‌ها، اتاق کنترل، دپو و پارکینگ و تجهیزات برقی و مکانیکی می باشد.	ریلی
احداث کارخانه تولید آهن اسفنجی اردکان طرح احداث کارخانه تولید آهن اسفنجی اردکان، به منظور تولید ۹۶۰ هزار تن آهن اسفنجی از گندله به روش مبدر کس تعریف شده است و به صورت EPC واگذار شده است.	صنایع‌معدنی
احداث مجتمع فولاد بافق طرح احداث مجتمع فولاد بافق در نزدیکی معدن سنگ آهن چغارت با هدف تولید ۸۰۰ هزار تن فولاد (بیلت/بلوم) در سال تعریف شده است و به صورت EPC واگذار شده است.	صنایع‌معدنی
احداث مجتمع فولاد بردسیر طرح احداث مجتمع فولاد بردسیر در نزدیکی شهرستان بردسیر و ۴۰ کیلومتری کرمان با هدف تولید ۸۰۰ هزار تن فولاد (بیلت/بلوم) در سال تعریف شده است و به صورت EPC در حال اجرا می باشد.	صنایع‌معدنی
احداث تاسیسات ذخیره سازی و ایستگاه‌های اندازه گیری میعانات گازی عسلویه تاسیسات ذخیره سازی میعانات گازی در عسلویه جهت ذخیره سازی میعانات گازی تعدادی از پالایشگاه های پارس جنوبی، با ظرفیت اسمی ۶۴۰۰۰۰ متر مکعب، احداث می گردد.	نفت، گاز و پتروشیمی

TAM

پـروژه‌ها

نـام پروژه	مجری
احداث کارخانه زغالشویی شمال شرق شاهرود طرح احداث کارخانه زغالشویی شمال شرق شاهرود در استان سمنان با هدف تولید ۷۰۰ هزار تن در سال زغال کک‌شو تعریف شده است و به صورت EPC واگذار شده است.	صنایع‌معدنی
مدرنیزاسیون و اتوماسیون کوره بلند شماره ۲ ذوب آهن اصفهان مدرنیزاسیون و اتوماسیون کوره بلند شماره ۲ ذوب آهن اصفهان شامل نوسازی، سیستم کنترل، ابزار دقیق و برق بخش‌های بارگیری و تجهیزات جانبی، کانوایرها، دمش و تزریق اتاق‌های کنترل و همچنین سیستم کنترل و همچنین سیستم کنترل اتوماسیون level2 است.	کنترل‌وابزار دقیق
پروژه تکمیل، نصب و راه اندازی انبار رباتیک پتروشیمی تندگویان فاز ۱ و ۲ هدف از اجرای این پروژه نصب و راه اندازی مجموعه ذخیره سازی عدل های مصنوعی پنبه و بازیابی اتوماتیک (انبار رباتیک) است.	کنترل‌وابزار دقیق
خدمات مشاوره پارکینگ های طبقاتی مکانیزه شهرداری این پروژه به منظور نظارت بر اجرای پروژه با ظرفیت پارکینگ ۱۶۸ دستگاه (۳۵۶ دستگاه در سه مجموعه، بوده و تعداد طبقات آن ۱۵ طبقه (۴ طبقه زیرزمین) می باشد. ابعاد فیزیکی پروژه ۱۵×۱۷×۲۰ متر است.	کنترل‌وابزار دقیق
تسهیلات سر چاهی میدان خاتگیران تامین کالا و احداث تسهیلات سرچاهی میدان خاتگیران در خطوط لوله جریانی، ۸ اینچ به طول ۶۳۰ متر در مدت ۱۲ ماه در حال احداث است.	نفت، گاز و پتروشیمی
تاسیسات جانبی فولاد غدیر احداث ساختمان‌های جانبی و تاسیسات فولادسازی غدیر کرمان به مدت ۱۲ ماه اجرا شده است.	صنایع‌معدنی
پست برق شیروان پست برق ۴۰۰ کیلوولت نیروگاه شیروان در شمال شرق ایران در شهر شیروان در حال احداث است.	نیرو و تاسیسات
پایپینگ ناحیه ۷ فاز ۱۷ و ۱۸ پارس جنوبی عملیات سازه سویبل و مکانیکال و پایپینگ ناحیه ۷ فاز ۱۷ و ۱۸ پارس جنوبی به صورت pc اجرا شده است.	نفت، گاز و پتروشیمی
تله کابین دانشگاه آزاد(واحد علوم و تحقیقات) پروژه تله‌کابین دانشگاه آزاد تهران(واحد علوم و تحقیقات) به طول ۲ کیلومتر و ظرفیت جابه‌جایی دو هزار مسافر در ساعت و با همکاری شرکت ذوبلمایر در حال اجرا است.	ریلی

TAM

پـروژه‌ها

نـام پروژه	مجری
پروژه نوسازی و به‌سازی و اصلاح سیستم گاز زدایی ذوب آهن و به مدت ۱۴ ماه EPC پروژه نوسازی و به‌سازی و اصلاح سیستم گاز زدایی ذوب آهن در حال اجرا است.	صنایع‌معدنی
اسلب برگردان طراحی ساخت و نصب اسلب برگردان فولاد هرمزگان اجرا و تحویل کارفرما شده است.	مکانیک و رباتیک
آبرسانی کوثر مدرنیزاسیون تجهیزات برق و اتوماسیون آب‌رسانی ذوب‌آهن اصفهان که فعلا متوقف شده است.	کنترل‌وابزار دقیق
اتوماسیون ریخته گری فولاد مبارکه اتوماسیون آب رسانی تجهیزات ریخته‌گری فولاد مبارکه در حال اجرا است.	کنترل‌وابزار دقیق
پروژه تولید ریل ملی(خط نورد ۶۵۰) این خط با ظرفیت تولید هزار کیلومتر ریل در سال(از نوع UIC۶۰)، در کارخانه ذوب‌آهن اصفهان اجرا شده است.	صنایع‌معدنی
اعلام واطفا حریق پست ۴۰۰ کیلوولت فولاد مبارکه پروژه اعلام واطفا حریق پست ۴۰۰ کیلوولت و مخازن ذخیره سوخت فولاد مبارکه در محل مجتمع فولاد مبارکه در حال احداث است.	نیرو و تاسیسات
تصفیه خانه فولاد سیرجان ایرانیان تصفیه خانه فولاد سیرجان ایرانیان به منظور تامین آب شرب و صنعتی در محل مجتمع فولاد سیرجان در حال احداث است.	نیرو و تاسیسات
تهویه فاز ۱ قطار شهری تبریز تهویه فاز یک قطار شهری تبریز در حال اجرا است.	ریلی
پست برق جاجرم پست ۴۰۰/۱۳۲ کیلوولت جاجرم جهت بهره‌برداری صنایع فولاد و آلومینیوم شهر جاجرم احداث شده است.	نیرو و تاسیسات

TAM

پـروژه‌ها

نـام پروژه	مجری
پست ۴۰۰کیلوولت نیروگاه شیروان توسعه سه فیدر ۴۰۰ کیلوولت در پست ۴۰۰کیلوولت نیروگاه شیروان از ابتدای سال ۹۳ با هدف اتصال سه واحد نیروگاه به شبکه سراری برق توسط شرکت تام آغاز و برقدار شد.	نیرو و تاسیسات
پست برق فولادسازی بردسیر پست برق ۳۳/۴۰۰ کیلوولت فولاد بردسیر به عنوان اولین پروژه احداث پست‌های فشار قوی، در آبان ماه سال ۹۲ با موفقیت به شبکه سراسری برق ایران متصل و مورد بهره برداری شرکت برق منطقه‌ای کرمان قرار گرفت و به لحاظ استراتژیک، سومین پست مهم منطقه جنوب شرق ایران محسوب می‌شود.	نیرو و تاسیسات
نوسازی اتوماسیون ایستگاه‌های ریخته‌گری ۷ و ۸ ذوباهن در این پروژه که به صورت Revamping انجام شد، سیستم اتوماسیون، برق و ابزار دقیق ایستگاه‌های ۷، ۸ ریخته‌گری شرکت ذوب آهن اصفهان نوسازی و به‌سازی شد تا بعد از کوره بلند شماره ۲ ذوباهن بخش دیگری از این کارخانه مجهز به تکنولوژی روزدر زمینه سیستم‌های کنترل ومانیتورینگ شود.	کنترل‌وابزار دقیق
پست برق ۲۳۰/۶۳ کیلوولت بندرخمیر این پروژه پنجمین پروژه پست برق تام است که با انجام آن رزومه شرکت در زمینه انجام پروژه‌های پست برق در تمام سطوح ولتاژی استاندارد کشور کامل میشود.	نیرو و تاسیسات
خط بدنه پژو ۲۰۰۸ شرکت تام پروژه خط بدنه پژو ۲۰۰۸ را در یک مناقصه بین‌المللی که با حضور برخی شرکت‌های چینی و اروپایی برگزار شد، برنده شد و کار طراحی، نصب و راه‌اندازی آن از سوی شرکت تام به انجام رسید.	خودرویی
خط بدنه پژو ۲۰۸ و ۳۰۱ این خط با ظرفیت آن ۱۶ دستگاه مربوط به تولید دو خودروی پژو ۳۰۱ و پژو ۲۰۸ است و تام مسوول طراحی، نصب و راه‌اندازی آن است.	خودرویی
خط رنگ شماره یک خراسان سیستم‌های رباتیک و دستی پاشش رنگ خط رنگ شماره یک ایران‌خودرو خراسان شامل ۱۲ دستگاه ربات و ۱۴ سیستم پاشش دستی است که از سوی تام نصب شد.	خودرویی
سالن تزیینات ایران‌خودرو کرمانشاه سالن تزیینات ایران‌خودرو کرمانشاه برای تولید سمند سورن با سرعت پنج دستگاه در ساعت در نظر گرفته شده است. این پروژه که در شهرستان صحنه کرمانشاه واقع شده است.	خودرویی
سایت ایران‌خودرو آذربایجان این پروژه که ۷۵درصد سرمایه‌گذاری آن از مربوط به طرف آذربایجانی است، شامل یک سالن مونتاژ با ظرفیت پنجاه دستگاه سمند در ساعت بوده و شرکت تام وظیفه احداث و راه‌اندازی این سالن مونتاژ را بر عهده دارد.	خودرویی
بهبود کیفیت سالن رنگ یک پروژه رباتیک کردن کابین پاشش سالن رنگ یک در راستای بهبود کیفیت فرآیند رنگ این سالن تعریف شده است و برای این منظور ۲۲ ربات پاشش رنگ در این سالن نصب و ۱۰ ربات قدیمی نیز برداشته خواهد شد.	خودرویی

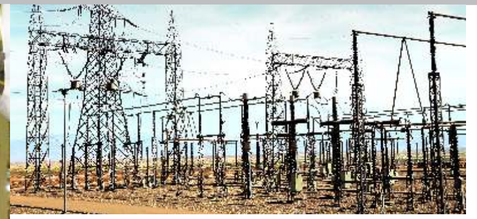

تام، حرکت بسوی پایداری در عرصه جهانی

تام به عنوان یک پیمانکار عمومی (GC) با توسعه حوزه کسب و کار و ورود به بازارهای ریلی، معدنی، نفت و گاز، نیرو و کنترل و ابزار دقیق، مقدمات لازم به منظور حضور در بازارهای خارجی را فراهم کرد. بر این اساس مطالعات کلان اقتصادی و انتخاب کشورهای هدف آغاز شد.

شناسایی فرصت ها و مناقصات بین المللی، و ایجاد ارتباط شرکت‌های محلی و صاحبان صنایع در کشورهای هدف، عقد تفاهم نامه‌های همکاری با شرکای خارجی و حضور در مناقصات برگزار شده در کشورهای هدف، از فعالیت‌های انجام شده در راستای بستر سازی برای توسعه صادرات در طی ۴ سال گذشته بوده است.

پروژه‌های صادراتی اجرا شده

- طراحی و اجرای کارخانه سمند سنگال
- طراحی، تامین و اجرای کارخانه سمند سوریه

عضویت‌ها

- انجمن صادر کنندگان خدمات فني و مهندسي
- انجمن مهندسي حمل و نقل ريلي ايران
- انجمن صنفي اتوماسيون صنعتي
- انجمن مديريت منابع انسانی ايران
- انجمن سازندگان صنعت نفت
- عضو اتحاديه بين المللي حمل و نقل عموميUITP
- عضويت در سنديكاي صنعت برق ايران
- انجمن رباتيك ايران

گواهینـامه‌ها

- گواهینامه طرح و ساخت نوع يک صنعت و معدن
- گواهینامه صلاحيت پيمانکاری
  - پايه يک رشته صنعت و معدن
  - پايه يک تاسيسات و تجهيزات
  - پايه يک ساختمان و سيويل
  - پايه يک نيرو زير رشته پست‌ها و انتقال و توزيع
  - پايه دو نفت و گاز زير رشته خطوط انتقال و مخازن و تلمبه خانه‌ها و شبکه‌های نفت و گاز
  - پايه دو راه وترابری
- گواهینامه تعيين صلاحيت اجتماعی در رشـته تعميرات و نگهداری سـاختمان و ماشـين‌آلات امور بهره‌برداری از تاسيسات
- رتبه A در ارزيابي شرکت‌هاي EPC، حوزه فعاليت‌هاي صنعتي و معدني
- سيستم مديريت يکپارچه IMS
- تنديس جايزه ۵ شرکت دانشي برتر ايران(Iran MAKE Award)
- اخذ تنديس بلوربن جايزه مديريت مالي کشور سال‌هاي ۹۰ و ۹۱
- تنديس بلوربن جايزه ملي بهره‌وري EFQM
- گواهينامه صلاحيت پيمانکاري فني و عمراني شهرداري تهران
- گواهينامه تاييد صلاحيت ايمنی

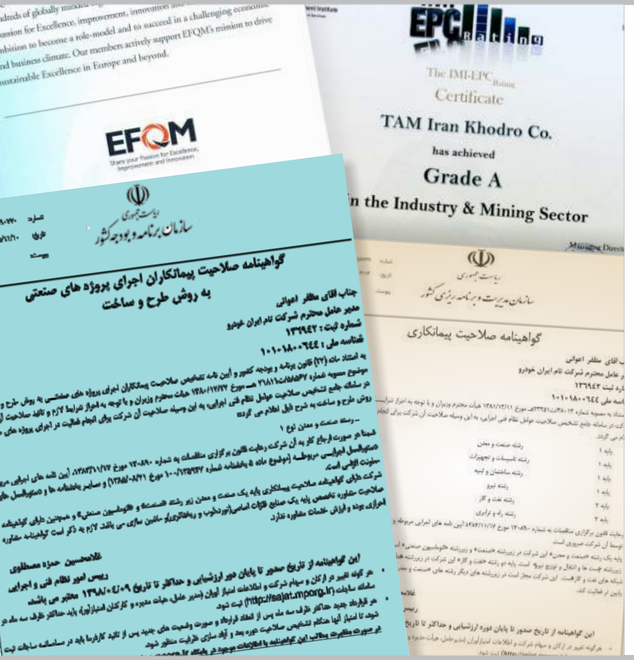

www.tam.co.ir
info@tam.co.ir